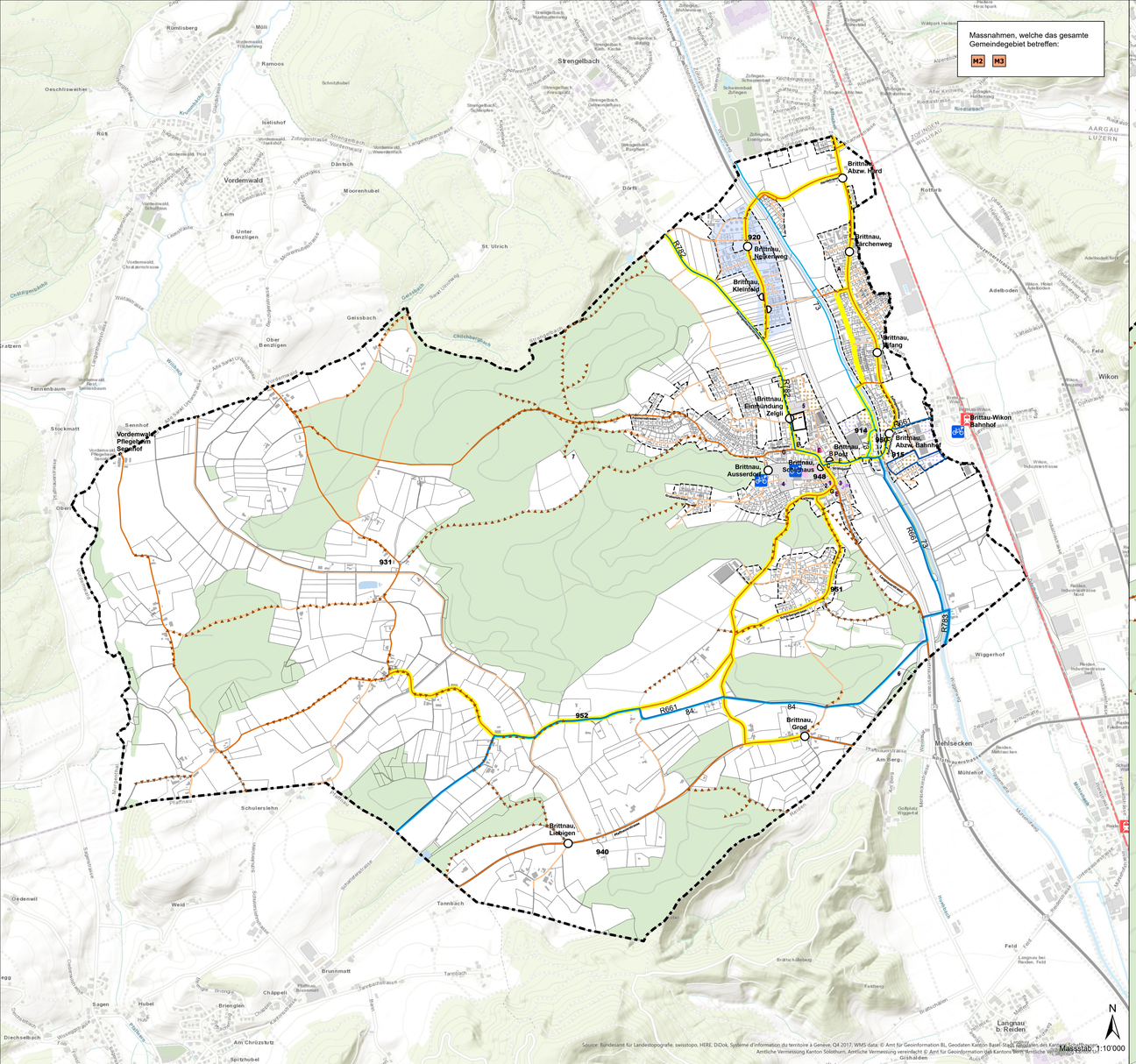

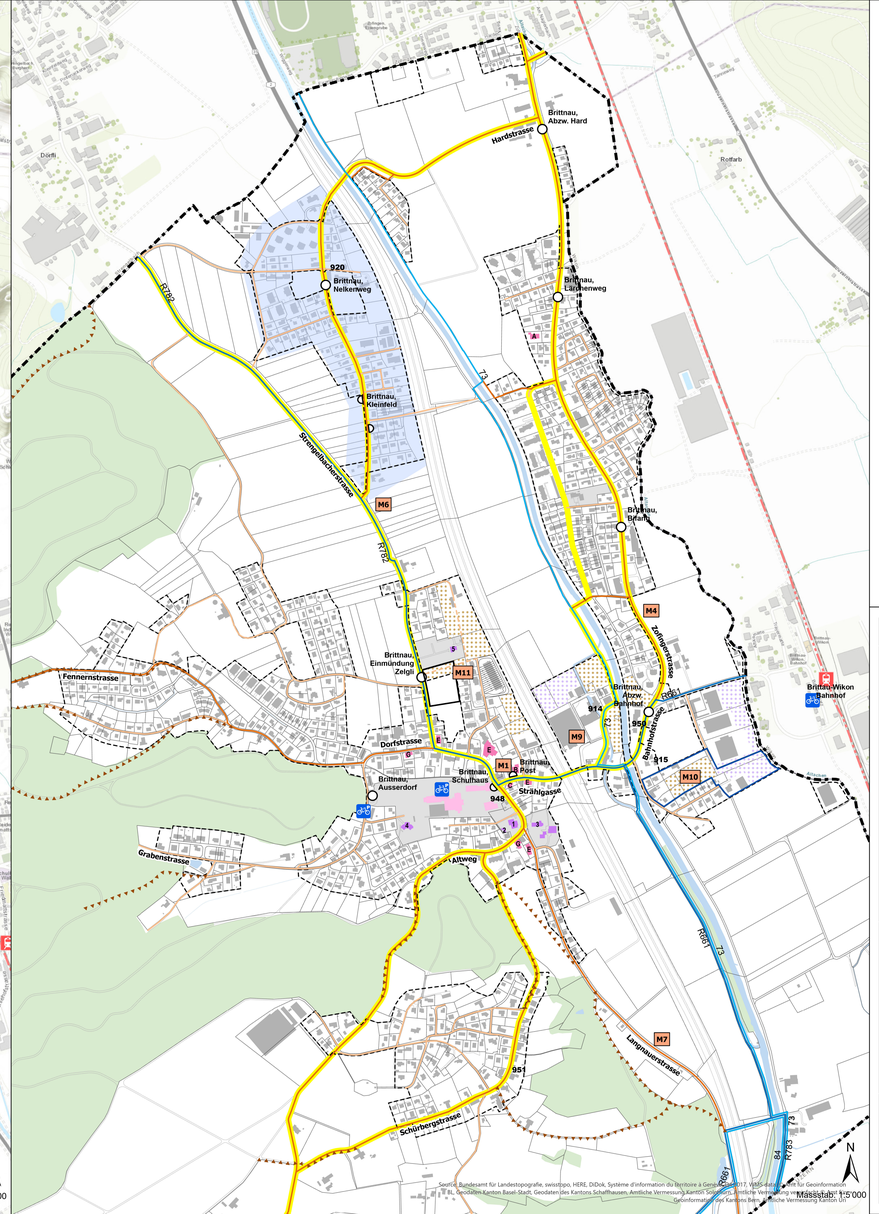

Bestehend | Geplant

M1	Massnahmen — *Massnahmen, welche das gesamte Gemeindegebiet betreffen, werden in den Plänen nicht dargestellt.*
	Kantonale Radroute
	SchweizMobil Route
	Kommunale Hauptroute
	Kommunale Nebenroute
	Historische Verkehrswege
	Schulwege
	Tempo 30 Zone

Radabstellanlagen

	Öffentlich

Entwicklungsschwerpunkte Gemeinde

	Gewerbe
	Wohnen und Gewerbe
	Bahnhof
	Bahnlinie

Wichtige Gebäude

	Bildungseinrichtungen
	Öffentliche Bauten und Anlagen — *1 Gemeindehaus; 2 Feuerwehrlokal; 3 Kirche; 4 Jugendheim; 5 Friedhof; 6 Schützenhaus; 7 Naturfreundehaus*
	Versorgung — *A Arzt; B Bank; C Coiffeur; E Einkauf; G Gastronomie*

Öffentlicher Verkehr

	Einrichtungshaltestelle Bus
	Vollhaltestelle Bus

Nutzungsplanung

	Zone für öffentliche Bauten und Anlagen
	Waldausscheidung
	Gemeindegrenze
	Bauzongrenze

Sondernutzungsplanpflicht

	Erschliessungsplanpflicht
	Gestaltungsplanpflicht

Kanton Aargau — Gemeinde Brittnau

Kommunaler Gesamtplan Verkehr

Teilplan RV

Genehmigung

Vermessung / Plangrundlage gemäss Bezugsrahmen LV95

5600 Lenzburg
Sägestr. 6a
Tel.: 058 / 733 33 44

6280 Hochdorf
Bellevuestr. 27

6734 Reinach
Marktplatz 2

5034 Suhr
Tramstr. 11

4665 Oftringen
Perry Center

5703 Seon
Oberdorfstr. 11

4800 Zofingen
Untere Brühlstr. 21

Flury Planer + Ingenieure AG
Dipl. Kult. Ing. ETH/SIA
Planer, Pat. Ingenieur Geometer
www.flurycg.ch info@flurycg.ch

Projektnummer:	08.4805.003	Lenzburg, im Oktober 2017		Erstellt:	10.04.2019 / ai
Format:	1050 x 891			Geprüft:	29.07.2022 / wwi
Projekt:	KGV Brittnau	Geprüft:	ahl	Erstellt:	04.04.2023 / wwi
Gezeichnet:	ai	Geschaftsfuhrung:	ahl	Geprüft:	
Layoutname:	Teilplan RV	Planummer:	3	Plotdatum:	26.07.2023 / mkn